



SPÉCIFICITÉS DU FONDS

Investisseurs concernés

IMMORENTE 2 est une solution d'épargne qui s'adresse aux investisseurs professionnels ou non professionnels et plus particulièrement aux personnes physiques souhaitant réaliser un investissement immobilier, sans contrainte de gestion, avec pour principal objectif l'appréciation potentielle du prix de la part et non la recherche de revenus complémentaires immédiats.

Il est recommandé aux investisseurs de conserver leurs parts pendant une période d'au moins 8 ans. Ce produit ne bénéficie pas d'une garantie en capital.

Éligible Assurance vie : **OUI**

Possibilité de souscription par emprunt* : **OUI**

*L'endettement présente un caractère risqué. En cas de souscription des parts à crédit, et en cas de retrait anticipé des parts, le produit de la cession des parts pourrait se révéler être insuffisant pour rembourser l'endettement.

CARACTÉRISTIQUES DU FONDS

Nature juridique : Société Civile de Placement Immobilier

Typologie : SCPI de capitalisation

Thématique : SCPI murs de commerces

Capital : Fixe

Date de création : 2011

Périodicité des distributions potentielles de revenus : Trimestrielle

Délai de jouissance : 1^{er} jour du troisième mois suivant la date d'encaissement de la souscription

Prix de souscription (lors de la dernière augmentation de capital) : 305 €

Minimum de souscription :
• Pour les nouveaux associés : 100 parts
• Pour les associés actuels : 1 part

Horizon de placement : 8 ans

PROFIL DE RISQUE

Risque faible

Risque élevé

1 2 3 4 5 6 7

L'indicateur de risque part de l'hypothèse que vous conservez le produit pendant 8 années. L'indicateur de synthèse de risque permet d'apprécier le niveau de risque de ce produit par rapport à d'autres. Il indique la probabilité que ce produit enregistre des pertes en cas de mouvements sur les marchés ou d'une impossibilité de vous payer. Nous avons classé ce produit dans la classe de risques 3 sur 7, qui est une classe de risque entre basse et moyenne. Autrement dit, les pertes potentielles liées aux futurs résultats du produit se situent à un niveau entre faible et moyen, et si la situation venait à se détériorer sur les marchés, il est peu probable que la capacité de la SCPI à vous payer en soit affectée.

IMMORENTE 2, l'immobilier de murs de commerces de proximité à portée de main

1. PRÉSENTATION DE LA SCPI

IMMORENTE 2 est une Société Civile de Placement Immobilier (SCPI) à capital fixe.

L'objectif de gestion de la SCPI **IMMORENTE 2** est de proposer à l'investisseur une distribution potentielle de dividendes ainsi qu'une progression de la valeur des parts souscrites sur un horizon de détention long terme. Cet objectif est non garanti. Tout investissement dépend de la situation personnelle, de l'horizon d'investissement et du degré d'aversion au risque immobilier de l'associé.

IMMORENTE 2 investit majoritairement dans des murs de commerces en centre-ville, sur des artères commerçantes de premier ordre à Paris et dans les grandes métropoles régionales en province et à l'étranger (principalement Espace Économique Européen, Royaume-Uni et Suisse).

Plutôt que le rendement immédiat, elle privilégie la recherche d'une performance orientée vers l'appréciation du prix de la part grâce à une politique d'acquisition sélective et une stratégie de gestion ciblant la revalorisation à moyen/long terme des actifs. Le véhicule reste toutefois soumis à un risque de perte en capital. Les dividendes potentiels sont volontairement restreints pour permettre une capitalisation des revenus plus accrue.

Prendre des risques pourquoi pas, mais bien les connaître c'est mieux !

Les parts de SCPI sont des supports de placement à long terme et doivent être acquises dans une optique de diversification de votre patrimoine. La durée de placement minimale recommandée est généralement de 8 ans. Comme tout investissement, l'immobilier présente des risques : absence de rendement ou perte de valeur, qui peuvent toutefois être atténués, sans garantie, par la diversification immobilière ou locative du portefeuille du fonds. Ce fonds ne bénéficie d'aucune garantie ou protection de capital et présente un risque de perte en capital. Le détail des risques est décrit dans le Document d'informations clés (DIC) et la note d'information de la SCPI.

2. LA STRATÉGIE D'INVESTISSEMENT IMMOBILIÈRE

La politique d'**IMMORENTE 2** consiste à investir principalement dans des murs de commerces de centre-ville en privilégiant Paris, et le cœur des grandes métropoles de province et de l'étranger principalement EEE, RU, Suisse.

La sélection de ces murs qualitatifs s'appuie sur l'expertise historique de SOFIDY en immobilier de commerces de centre-ville.

Conformément à notre philosophie d'investissement, IMMORRENTE 2 mène une politique d'acquisition mutualisée, axée sur :

La mutualisation des risques par la diversification :

- des implantations,
- des tailles des actifs,
- des activités des locataires.

L'acquisition de locaux déjà loués, à des loyers égaux ou de préférence inférieurs aux valeurs locatives du marché.

L'acquisition de murs de commerces ou de bureaux dans des centres-villes dynamiques.

4. UN PATRIMOINE QUALITATIF COMPOSÉ DE MURS DE COMMERCES DE CENTRE-VILLE*

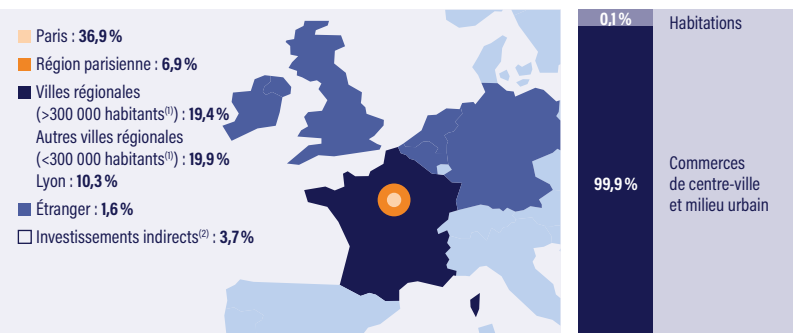

*Source : BT 4T2021 IMMORENTE 2 / SOFIDY. (1) Nombre d'habitants dans les Pôles Urbains. (2) Participation dans l'OPPCI ARI, détenant des commerces sur des emplacements de qualités principalement à Paris et Bordeaux.

5. QUELQUES CHIFFRES au 31/12/2021

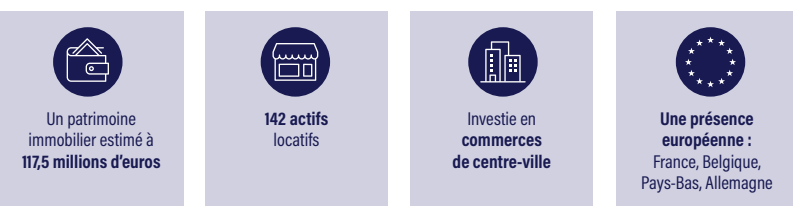

6. QUELQUES EXEMPLES D'ACQUISITIONS DE MURS DE COMMERCES PRIME



Rue de Courcelles, Paris 17^e



Rue Commandant André, Cannes (06)



Place de la Bourse, Lyon 2^e

Photographies concernant des investissements déjà réalisés, à titre d'exemple, mais ne constituant aucun engagement quant aux futures acquisitions de la SCPI.

FRAIS ET COMMISSIONS

Frais supportés directement par le client

Frais de souscription : 10 % HT (12 % TTC) sur le montant des capitaux collectés, primes d'émission incluses

Frais de cession de parts : Cession par confrontation des ordres d'achat et de vente : 5 % HT du prix d'exécution (6 % TTC)

La Société de Gestion perçoit une rémunération forfaitaire de 100 € HT soit 120 € TTC pour toute cession de parts et toute mutation à titre gratuit (cession de gré à gré, succession, donation, divorce,...).

Frais supportés directement par la SCPI

Commission de gestion annuelle : 10 % HT (12 % TTC) des produits locatifs hors taxes encaissés et des produits financiers nets

Commission de cession d'immeuble : 2,5 % HT (3 % TTC) des prix de vente des immeubles cédés par la Société

GESTIONNAIRE

Société de Gestion : SOFIDY SAS
Société de Gestion de Portefeuille

Depuis 1987, SOFIDY conçoit et développe des produits d'investissement et d'épargne (SCPI, OPCI, SC, SIIC, OPCVM Immobilier, Fonds dédiés) orientés principalement vers l'immobilier de commerces, et de bureaux.

Avec 7,6 milliards d'euros d'encours sous gestion (total des actifs bruts réévalués des fonds gérés) au 31/12/2021, SOFIDY gère pour le compte de plus de 50 000 épargnants, et un grand nombre d'institutionnels, un patrimoine immobilier constitué de près de 4 400 actifs commerciaux et de bureaux. SOFIDY est une filiale de Tikehau Capital.

Siège social : Évry Cedex

Date de création : 1987

Encours gérés au 31/12/2021 : 7,6 Mds €

Gérant de la SCPI : Clément Bieber

MENTIONS LÉGALES

Document non contractuel. Ce document est produit par SOFIDY à titre purement informatif. Il ne constitue en rien une proposition de vente ou une sollicitation d'achat, d'investissement ou d'arbitrage. Les données et chiffres sont réputés exacts et fiables par SOFIDY, en date du 31/12/2021. La SCPI n'étant pas un produit coté, elle présente une liquidité moindre. Les performances passées ne préjugent pas des performances futures. La responsabilité de SOFIDY ne saurait être engagée par une prise de décision sur la base de ces informations. SOFIDY se réserve la possibilité de modifier les informations présentées dans ce document à tout moment et sans préavis, notamment en ce qui concerne la description des processus de gestion qui ne constitue en aucun cas un engagement. Ceci est un document publicitaire. Les caractéristiques, le profil de risque et de rendement et les frais relatifs à l'investissement dans IMMORENTE 2 sont décrits dans le Document d'Informations Clés (DIC). Le DIC, la note d'information, les statuts et les documents périodiques sont disponibles sur demande auprès de SOFIDY. Il est impératif de prendre connaissance de ces documents qui doivent être remis préalablement à la souscription. Mis à jour en janvier 2022. La note d'information d'IMMORENTE 2 prévue au code monétaire et financier a obtenu de l'Autorité des Marchés Financiers le visa SCPI n°17-29 du 4 août 2017. Photos : Sylvain Bardin, Getty Images.

Sofidy
ÉPARGNER - INVESTIR

SOFIDY SAS | Société de gestion de portefeuille agréée par l'AMF le 10 juillet 2007 sous le n° GP07000042 | 338 826 332 RCS Évry | Code d'activité : 6630 Z | N° TVA Intracommunautaire : FR 03 338 826 332 | 303, square des Champs Élysées - Évry Courcouronnes - 91026 Évry Cedex | Tél. : 01 69 87 02 00 | Fax : 01 69 87 02 01 | E-mail : sofidy@sofidy.com | sofidy.com